



การไฟฟ้าส่วนภูมิภาค
PROVINCIAL ELECTRICITY AUTHORITY

เลขที่ ก.3.ตน.(ปบ) ๕76/2566
ชื่อผู้รับ นายพัทธนันท์ พธิราชสุวรรณชล
ชื่อผู้ส่ง นายสมบัติ ยศศักดิ์ศรี

วันที่ 6 ก.ย. 2566
ตำแหน่ง อก.ปบ.(ก3)
ตำแหน่ง รจก.(ท)ปฏิบัติงานแทน ผจก.กฟอ.ดบ.

ด้วย กฟอ.เดิมบวลงนงนวช ขอตัดไฟเพื่อปฏิบัติงานรื้อถอน Riser Pole พีดเดอร์ 7,8 หน้า สฟฟ.เดิมบางนางบวช เพื่อรองรับงานก่อสร้างสายส่ง 115 เควิตามแผนผังสังเขปแนบ จำนวน 1 แผ่น ดังนี้

ที่	พีดเดอร์	วัน/เดือน/ปี	ตั้งแต่เวลา	ถึงเวลา	ลักษณะงานที่ปฏิบัติ/บริเวณ	จาก	ถึง	ผู้ควบคุมงาน
1.	DBA 07 DBA 08	18 ก.ย.66 - 18 ก.ย.66	09.00 น. 09.00 น.	จนกว่าจะ ปฏิบัติงาน แล้วเสร็จ	รื้อถอนเสา Riser Pole พีดเดอร์ 7,8 สฟฟ.ดบ.	DBA07 DBA08	จุดตัดเขต หน้า สฟฟ.กฟผ.ดบ. ทั้ง 2 วงจร	นายวรวิทย์ ศรีศักดิ์ดา 080-8476904

พื้นที่ที่มีผู้ใช้ไฟได้รับผลกระทบ(ไฟดับ) -

ผู้ประสานงานการดับไฟ ชื่อ นายวรวิทย์ ศรีศักดิ์ดา ตำแหน่ง ผ.ผ.ปบ โทร. 080-847-6904

พื้นที่ ที่ขอตัดไฟปฏิบัติงานมีสายเคเบิลใยแก้วนำแสงของ กฟภ. (หากมีโอกาสชำรุด ผศส.กรส.(ก๓) จะไปตรวจสอบก่อนปฏิบัติงาน)

๑. มีสายเคเบิลใยแก้วนำแสง ๑.๑ มีโอกาสชำรุด ๑.๒ ไม่มีโอกาสชำรุด

๒. ไม่มีสายเคเบิลใยแก้วนำแสง

ลงชื่อ.....

(นายสมบัติ ยศศักดิ์ศรี)

ตำแหน่ง รจก.(ท)ปฏิบัติงานแทน ผจก.กฟอ.ดบ.

สำหรับแผนกควบคุมการจ่ายไฟ (ผคฟ.) กฟภ.๓

เรียน อก.ปบ.(ก๓)

ผคฟ. พิจารณาแล้วเห็นควร

อนุมัติให้ดับไฟตามคำขอข้อ 1-2 พีดเดอร์ DBA 7,8 จาก DBA 7,8 VB-C1 ถึง DDE หน้า สฟฟ.กฟผ.ดบ.

ในวันที่ 18 ก.ย. 66 - ตั้งแต่เวลา 09.00 น. ถึง 17.00 น. ตามใบสั่งทำสวิตซ์เลขที่ 1204/2566

19 ก.ย. 66

อนุมัติให้ดับไฟตามคำขอข้อ พีดเดอร์ จาก ถึง

ในวันที่ ตั้งแต่เวลา น. ถึง น. ตามใบสั่งทำสวิตซ์เลขที่

พนักงานศูนย์ฯ นาย พินิจ ราชอุโฆษ ประสานงานการขอตัดไฟกับ นายวรวิทย์ ศรีศักดิ์ดา,

(นายศิริวัฒน์ ชาติอภัย)

อสค. 5 แทน ผ.ค.คฟ.

สำหรับผู้อนุมัติ

ที่ ก.๓ กปบ.(คฟ.)

เรียน ผจก. ก.๓.๑๖.

อก.บช.(ก๓), อก.วว.(ก๓)

อนุมัติ และแจ้ง จป. เพื่อตรวจสอบความปลอดภัย

พร้อมทั้งลงข้อมูลแจ้งแผนดับไฟลงใน www.pea.co.th

ขั้นตอนการสวิตซ์ 3 แผ่น

แผนผังแนบ 1 แผ่น

ผจฟ. 1 (สถานี DBA.)

เพื่อทราบ และจัดพนักงานเข้าปฏิบัติงานร่วมกับศูนย์ฯ นครปฐม

ตั้งแต่เวลา 08.30 น. เป็นต้นไป จนกว่างานจะแล้วเสร็จ

(นายเลอพงศ์ แก่นจันทร์)

รท.ปบ.(ก3) ปฏิบัติงานแทน อก.ปบ.(ก3)

(นายเลอพงศ์ แก่นจันทร์)

รท.ปบ.(ก3) ปฏิบัติงานแทน อก.ปบ.(ก3)

ใบสั่งทำสวิตชิง

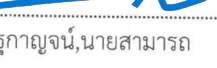
1. สถานที่ทำงาน	Riser Pole DBA 7,8					
2. กำหนดวันที่ทำงาน	18 ก.ย. 66	ระหว่าง	09.00 น.	ถึง	18 ต.ค. 66	17.00 น.
3. ผู้ขอทำงาน	กฟอ.ดบ.	งานที่ทำ	รื้อถอนเสา Riser Pole DBA 7,8		ตามใบขอปฏิบัติงาน 1204/2566	
4. เตรียมการสวิตชิงโดย	นายพนิต ราชภูริณิยม				วันที่	10 กันยายน 2566
5. ตรวจสอบสวิตชิงโดย					วันที่	10 กันยายน 2566
6. อนุมัติสวิตชิงโดย					วันที่	10 กันยายน 2566
7. สั่งทำสวิตชิงโดย	1. นายนครินทร์, นายณัฐกาญจน์, นายสามารถ 2. นายสถาพร, นายพิชชา, นายสุธี, นายอมร 3. นายพีรภัทร, นายขุนทอง, นายศักดิ์สิทธิ์, นายพนิต				(กะ1 00.00 น. - 08.00 น.) (กะ2 08.00 น. - 16.00 น.) (กะ3 16.00 น. - 24.00 น.)	

ที่	รหัสอุปกรณ์	สภาพอุปกรณ์ ปกติก่อน ดำเนินการ	ดำเนินการ	เวลา	ผู้ดำเนินการ	ผู้สั่งการ	หมายเหตุ
1	ตรวจสอบอุปกรณ์ป้องกันและตัดตอน ก่อนทำการสวิตชิง (วันที่ 18 ก.ย. 66)						
2	DBN-KT1A	"OLTC" Auto	"OLTC" Manual		EGAT	-	-
3	DBN-KT2A//KT3A	"OLTC" Auto	"OLTC" Manual		EGAT	-	-
4	KBG-TP1	"OLTC" Auto	"OLTC" Manual		KBG	ศ.ลพบุรี	-
5	DBA02VB-01	"ON" Auto Reclose	"OFF" Auto Reclose		DBA	-	L=2.0MW.
6	DBA07VB-01	"ON" Auto Reclose	"OFF" Auto Reclose		DBA	-	L=1.5MW.
7	DBA08VB-01	"ON" Auto Reclose	"OFF" Auto Reclose		DBA	-	L=0.6MW.
8	KBG04VB-01	"ON" Auto Reclose	"OFF" Auto Reclose		KBG	ศ.ลพบุรี	-
9	ย้ายโหลด DBA08 ไปจ่ายจาก KBG04						
10	KBG04S-25	ปลด	สับ		ดบ.	SF6	บ้านทุ่งแฝก
11	DBA08VB-01	สับ	ปลด		DBA	-	-
12	ย้ายโหลด DBA07 ไปจ่ายจาก DBA02						
13	DBABVB-03	ปลด	สับ		DBA	-	ขนานบัส
14	DBA02S-17	ปลด	สับ		ดบ.	DIS	หน้าสถานีฯ กฟผ.
15	DBABVB-03	สับ	ปลด		DBA	-	ขนานบัส
16	DBA07VB-01	สับ	ปลด		DBA	-	-
17	DBA07VB-01	ทรัก "In service"	ทรัก "Out service"		DBA	-	-
18	DBA08VB-01	ทรัก "In service"	ทรัก "Out service"		DBA	-	-
19	DBA07S-01	สับ	ปลด		ดบ.	DIS	POT HEAD F.7
20	DBA08S-01	สับ	ปลด		ดบ.	DIS	POT HEAD F.8
21	เมื่อพร้อมดับไฟ						
22	แจ้งชุดขอทไลน์กระแสเข้าตัดเดท บริเวณหน้า สฟฟ.กฟผ.ดบ. (ตามผังแนบ)						
23	หลังจากชุดขอทไลน์กระแสเข้าตัดเดท บริเวณหน้า สฟฟ.กฟผ.ดบ. (ตามผังแนบ) แล้วเสร็จ						
24	แจ้งพื้นที่ไฟดับให้ชุดปฏิบัติงานทราบ						
25	แจ้งชุดทำงานให้ทำการ Test ไฟพร้อม Short ground จุด G1						
26	แจ้งชุดทำงานให้ทำการ Test ไฟพร้อม Short ground จุด G2						

ที่	รหัสอุปกรณ์	สภาพอุปกรณ์ ปกติก่อน ดำเนินการ	ดำเนินการ	เวลา	ผู้ดำเนินการ	ผู้สั่งการ	หมายเหตุ
27	เมื่อชุดปฏิบัติงาน Test ไฟ และ Short Ground พร้อมลงใน Wesafe เรียบร้อยแล้ว						
28	แจ้งชุดปฏิบัติงานลงข้อมูลใน Wesafe เรียบร้อยแล้ว						
29	DBN-KT1A	"OLTC" Manual	"OLTC" Auto		EGAT	-	-
30	DBN-KT2A//KT3A	"OLTC" Manual	"OLTC" Auto		EGAT	-	-
31	KBG-TP1	"OLTC" Manual	"OLTC" Auto		KBG	ศ.ลพบุรี	-
32	DBA02VB-01	"OFF" Auto Reclose	"ON" Auto Reclose		DBA	-	-
33	KBG04VB-01	"OFF" Auto Reclose	"ON" Auto Reclose		KBG	ศ.ลพบุรี	-
สิ้นสุด Switching ช่วงวันที่ 18 ก.ย. 66							
34	เมื่อชุดปฏิบัติงานทำงานแล้วเสร็จ พร้อมย้ายโหนดกลับ (วันที่ 18 ต.ค. 66)						
35	DBN-KT1A	"OLTC" Auto	"OLTC" Manual		EGAT	-	-
36	DBN-KT2A//KT3A	"OLTC" Auto	"OLTC" Manual		EGAT	-	-
37	KBG-TP1	"OLTC" Auto	"OLTC" Manual		KBG	ศ.ลพบุรี	-
38	DBA02VB-01	"ON" Auto Reclose	"OFF" Auto Reclose		DBA	-	-
39	KBG04VB-01	"ON" Auto Reclose	"OFF" Auto Reclose		KBG	ศ.ลพบุรี	-
40	ยืนยันการลงข้อมูลใน Wesafe เรียบร้อยแล้ว						
41	แจ้งชุดทำงานให้ทำการ ปลด Short ground จุด G1						
42	แจ้งชุดทำงานให้ทำการ ปลด Short ground จุด G2						
43	ยืนยันการลงข้อมูลใน Wesafe เรียบร้อยแล้ว						
44	แจ้งชุดขอทโหนดกระเช้าเชื่อมเตห บริเวณหน้า สฟฟ.กฟผ.ดบ. (ตามผังแนบ)						
45	หลังจากชุดขอทโหนดกระเช้าเชื่อมเตห บริเวณหน้า สฟฟ.กฟผ.ดบ. (ตามผังแนบ) แล้วเสร็จ						
46	DBA07VB-01	ทริค "Out service"	ทริค "In service"		DBA	-	-
47	DBA08VB-01	ทริค "Out service"	ทริค "In service"		DBA	-	-
48	DBA07S-01	ปลด	สับ		ดบ.	DIS	POT HEAD F.7
49	DBA08S-01	ปลด	สับ		ดบ.	DIS	POT HEAD F.8
50	ย้ายโหนด DBA07 กลับจาก DBA02						
51	DBA07VB-01	ปลด	สับ คง OFF Auto Reclose		DBA	-	-
52	DBABVB-03	ปลด	สับ		DBA	-	ขนานบัส
53	DBA02S-17	สับ	ปลด(ใช้โหนดบัสเตอร์)		ดบ.	DIS	หน้าสถานีฯ กฟผ.
54	DBABVB-03	สับ	ปลด		DBA	-	ขนานบัส
55	ย้ายโหนด DBA08 กลับจาก KBG04						
56	DBA08VB-01	ปลด	สับ คง OFF Auto Reclose		DBA	-	-
57	KBG04S-25	สับ	ปลด, ล็อคคาน		ดบ.	SF6	บ้านทุ่งแฝก
58	DBN-KT1A	"OLTC" Manual	"OLTC" Auto		EGAT	-	-
59	DBN-KT2A//KT3A	"OLTC" Manual	"OLTC" Auto		EGAT	-	-
60	KBG-TP1	"OLTC" Manual	"OLTC" Auto		KBG	ศ.ลพบุรี	-
61	DBA02VB-01	"OFF" Auto Reclose	"ON" Auto Reclose		DBA	-	-
62	DBA07VB-01	"OFF" Auto Reclose	"ON" Auto Reclose		DBA	-	-

แผ่นที่ 1

แผนผัง Single line แสดงพื้นที่ดับไฟ เพื่อปฏิบัติงานรื้อถอน River Pole ที่เคอร์รี่ 7.8 หน้า สฟพ.ตบ.

เพื่อรองรับงานก่อสร้างสายส่งระบบ 115 เควี

วงจร DBA07 ตั้งแต่ DBA07 ถึงจุดตัดคานหน้า สฟพ.ตบ.ตบ.

วงจร DBA08 ตั้งแต่ DBA08 ถึงจุดตัดคานหน้า สฟพ.ตบ.ตบ.

ไป กฟล.อ.สวนซึก

ไป กฟล.อ.ทับตา

ไลน์ชั่วคราว เชื่อมโยงระหว่าง DBA02 กับ DBA07

DISชั่วคราว ตัดถ่วงวงจร DBA02

ขอคำแนะนำเข้าสู่พิธีกรรมรับปลด/ตัดสาย ทนไฟสฟ.ตบ.
วงจร DBA07 และ DBA08

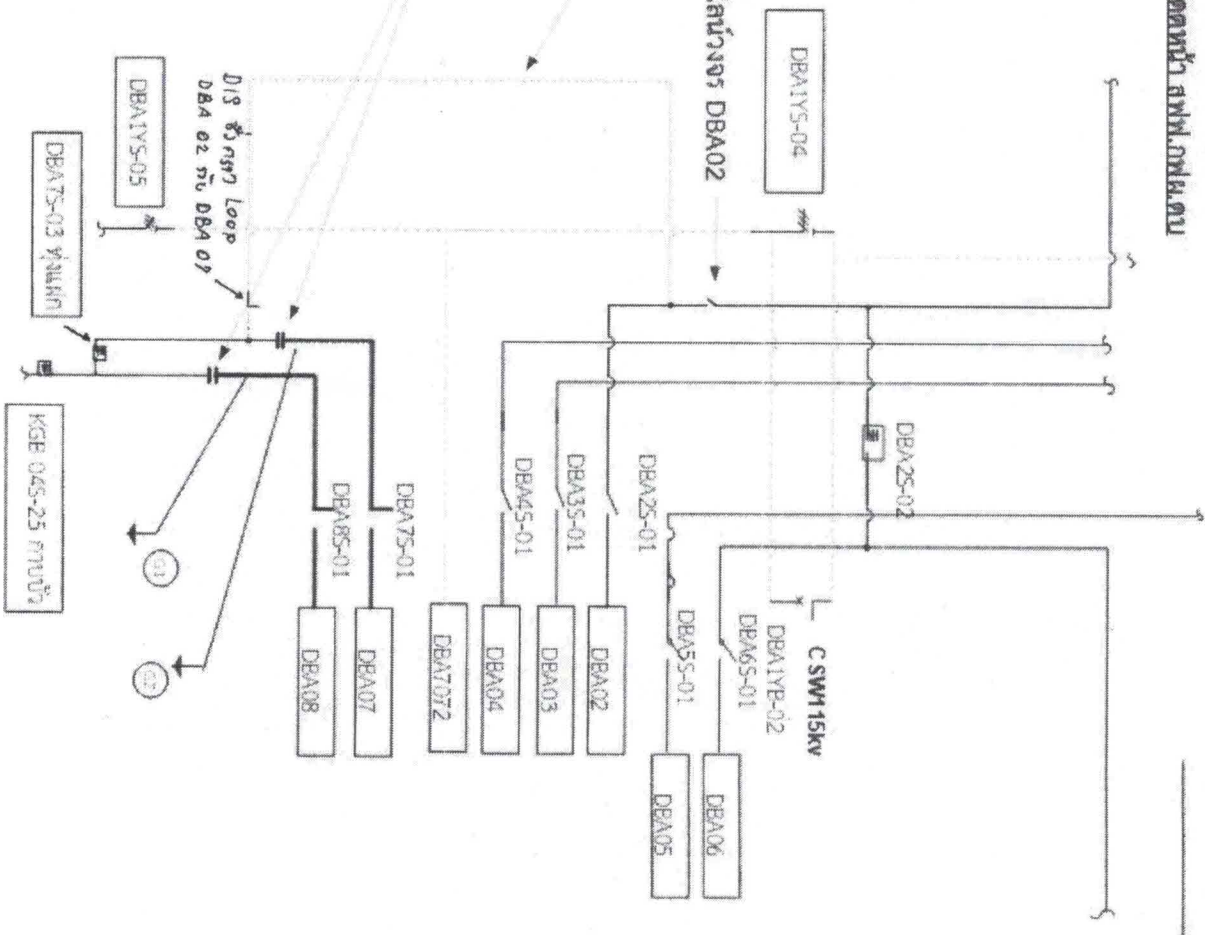

สถานะ การจ่ายไฟขณะปฏิบัติงาน

1. ตั้งแต่วันจันทร์ที่ 18 ก.ย. 2566 เวลา 09.00 - จนกว่าชุดงาน

กฟพ.2, กบข. และ กฟอ.ตบ. จะปฏิบัติงานแล้วเสร็จ

หมายเหตุ — บริเวณที่ขอยกดับไฟปฏิบัติงาน

บ.ก.ว.บ.บ